



KALUNDBORG
KOMMUNE

UD I ORGANISATIONEN

geografiske analyser med KMD-Care data

IT-intro

- Alle nyansatte for tilbudt IT-intro
 - Gennemgang af tvær-organisatoriske systemer
 - MedarbejderPortalen, Digital Post, Skype for Business og WebGIS osv.

Det er så her at alle spørgsmålene fra salen starter... (fra én enkelt person)



... for kan man....

- vise alt på kort? Tja.. tæt på!
- vise hvor borgerne bor? Ja!
- vise alle ruter på kort? Ja!
- lave ruteoptimering? Tja.. det må vi se på!
- ?

Jeg er så flink at spørge, hvad de har brugt tidligere til at få det overblik de søger....

Velkommen til
MOSTRUP for Kalundborg kommune



- Find virksomheder
- Find personer
- Find alt om dit lokalområde

Det så nogenlunde sådan her ud efter en A4 er kopieret op i A3 og "klistret sammen"



...der kodes...

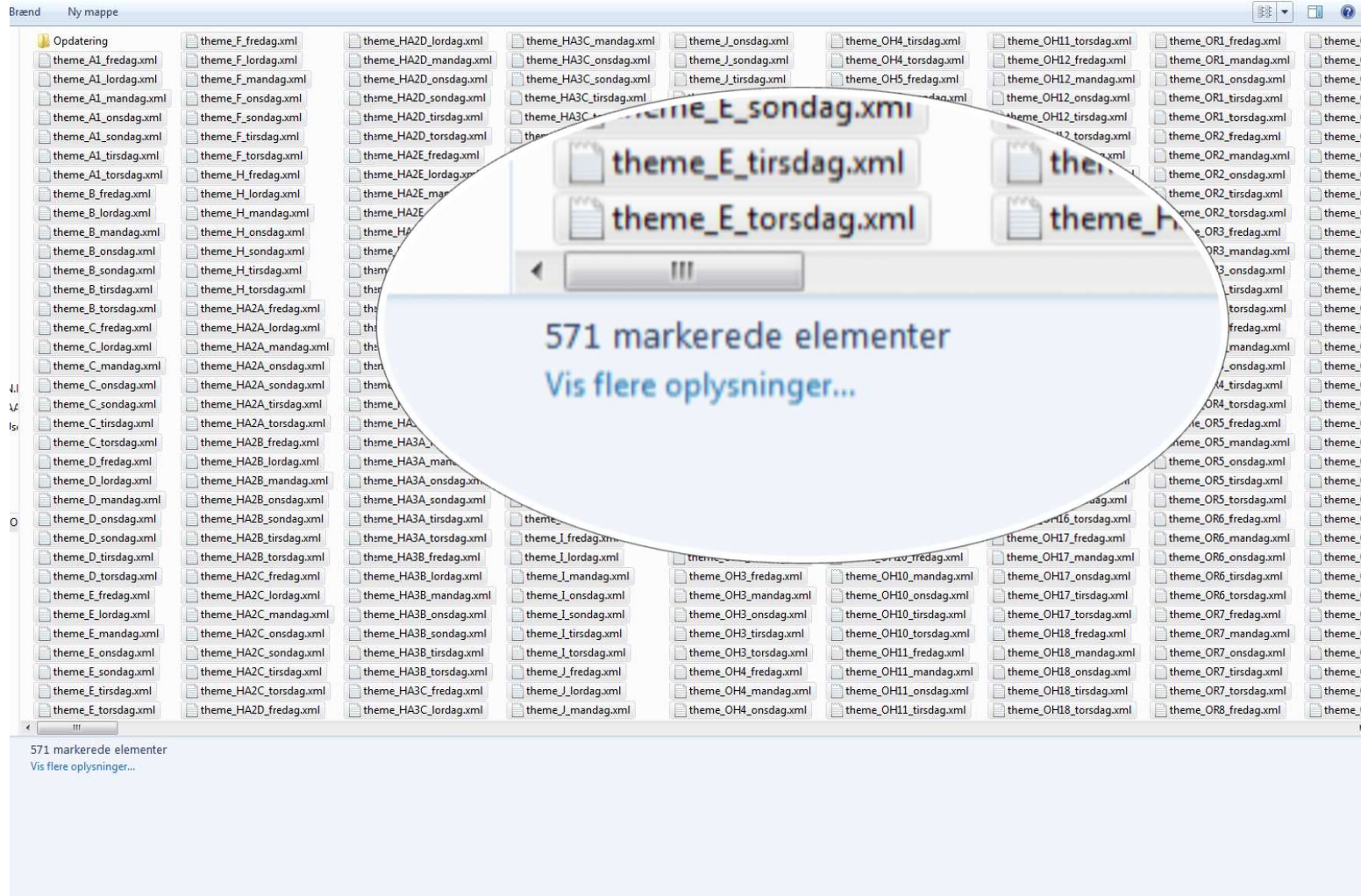

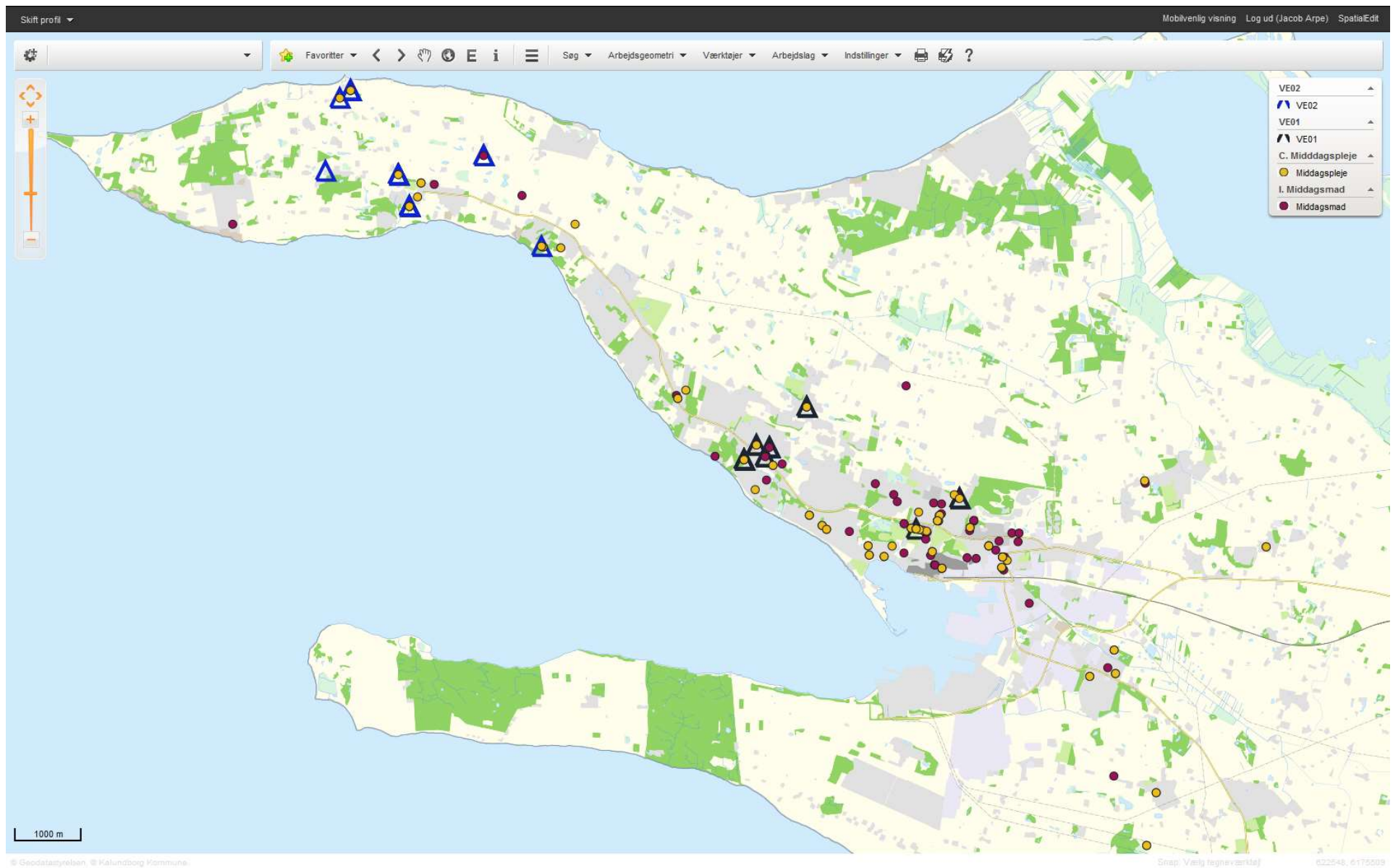

Det kommer der nogenlunde sådan en løsning ud af

Hvordan gik det så med at bruge den nye kortløsning...

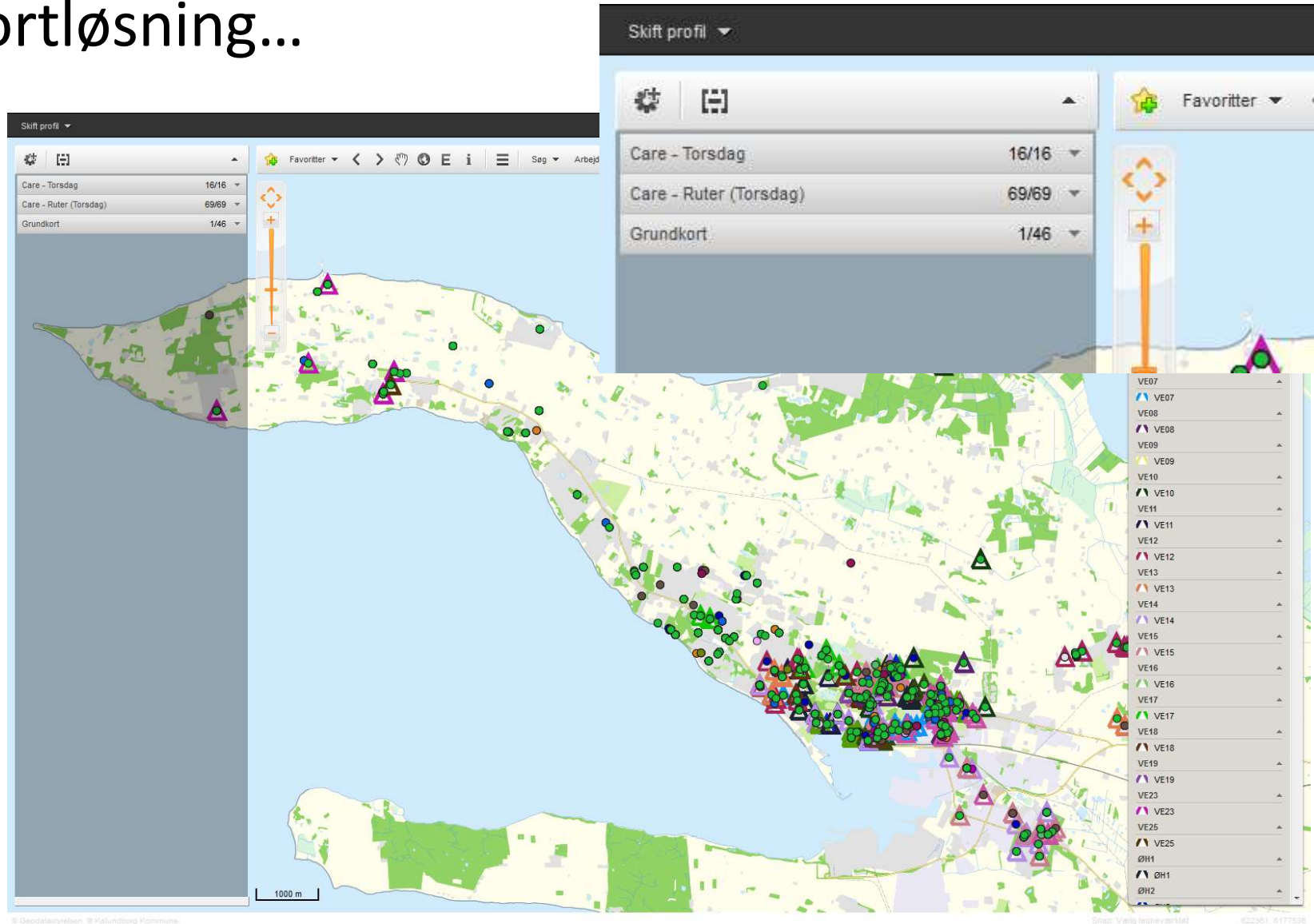

De forstod det overhovedet ikke.....
(og det er ikke ondt ment 😊)



Vi bliver bare nødt til at forholde os til, at der er personer, hvor det ikke er logisk at tænke i prikker og farver på et kort!

Ny plan

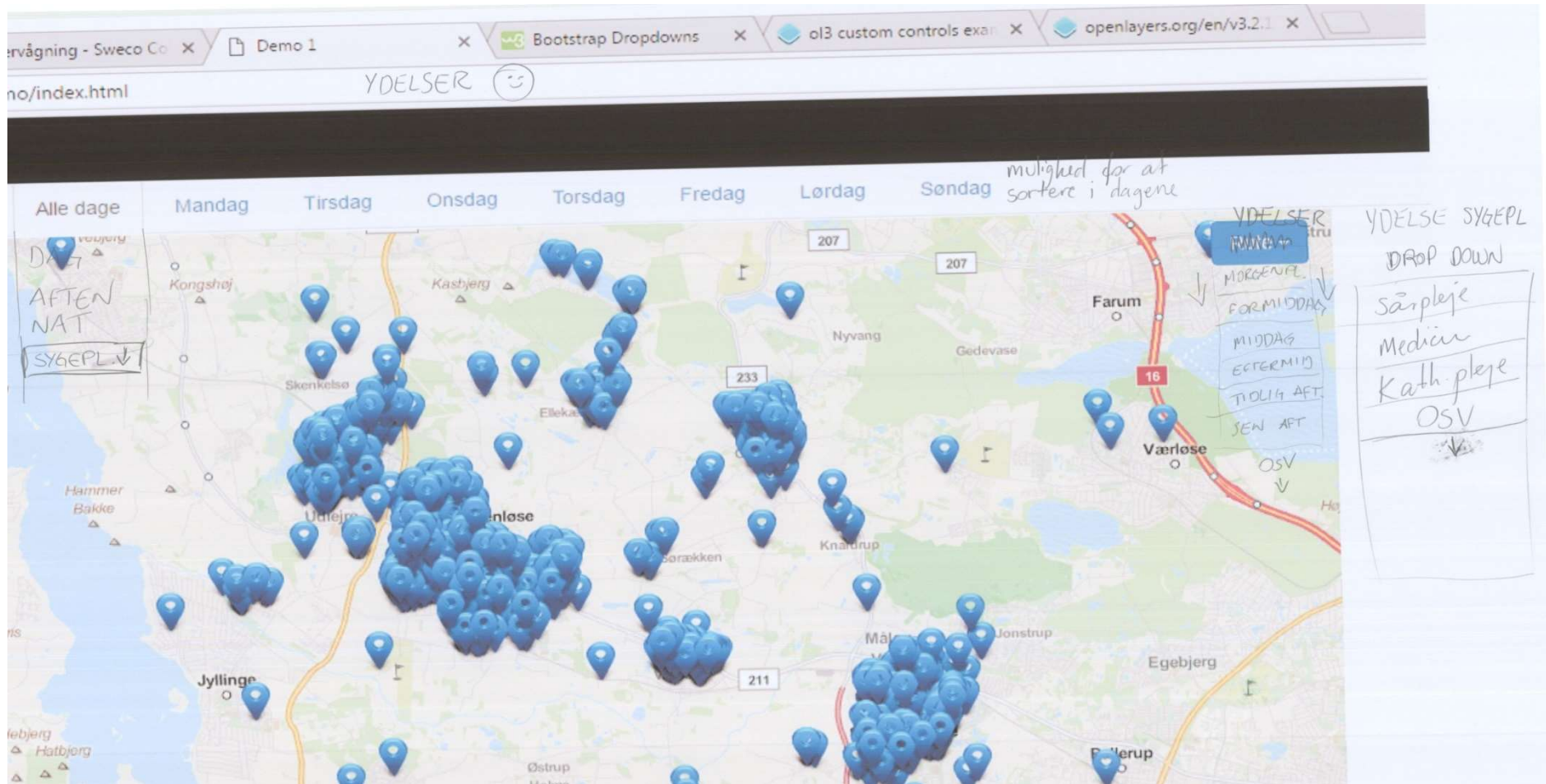

Et af de forslag der blev sendt til Sweco

Søndag ✓ ok.

Map showing route 16 from Farum to Skovlunde. Handwritten notes include: "Forskellige farver." (Different colors), "Farverne må godt gå igen i de forskellige Grupper." (Colors may well repeat in the different groups), and "Eks. Skal man kunne vinge af flere ruter adgangen" (Ex. Should one be able to branch off from several routes at the entrance).

Handwritten notes on the map:

- VE + VW
- VEST
- ØH + ØR + WØ + WR
- HA1A-C HA2A-F HA3A-F
- NS01-12 NSAV + NSØV NSKI + NSK2 NSYAA + SYAB
- NAT NA1A + NA1B

Map labels: Farum, Gedevasse, Værlose, Jonstrup, Egebjerg, Fillerup, Skovlunde.

Handwritten list:

Eks.

- VEST
- VE01
- VE02
- VE03
- VE04
- VE05
- VE06
- !

Et andet forslag udarbejdet af gruppen fra Kalundborg Nord

Find person (navn/cpr)

- Ruter
- HA
- LN
- PI
- RE
- VE
- ØH
- ØR

Ydelser

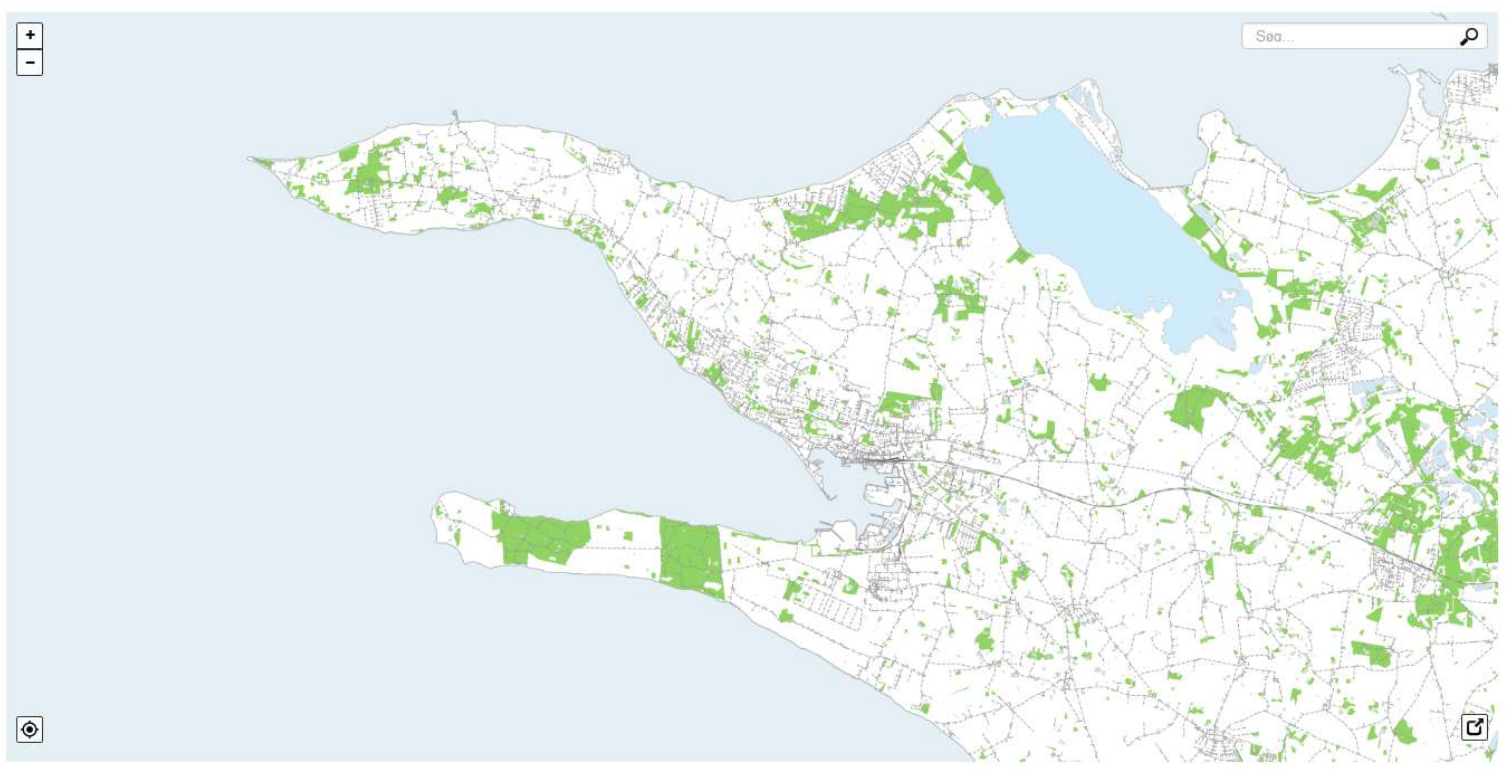

CPR	Navn	Rutenr.	Ydelser	Adresse
-----	------	---------	---------	---------

Spatial Suite
Spatial Suite 3.11.1

Vælg site: Lokalt site

Forhåndsvisning - vælg størrelse: +, -

Opret nyt minimap: **Nyt**

Filtrér eksisterende minimaps: Filtrér på profil, Filtrér på navn

Vælg minimap til redigering:

- Beredskab ved Miljøsager
- Care
- Care sygepleje
 - jacob arpe**
 Profil: Intern
 Oprettet: 2017-03-27 12:49:56.984
 Opdateret: 2017-05-17 09:41:51.039
 MiniMap id: 72c77ccd-84e4-40eb-9ff3-331502764710
 - erhvervsudbygning
 - Havneprojekt
 - kp17_rammer
 - test_asfalt

Script tag

Her er et eksempel på html/java:

```

<html>
<head>
<script type="text/jav
<script type="text/jav
// "spsjq" is the name of the internal jQuery object in the embedded Spatial Server JavaScript API,
// but any other present jQuery object can be used e.g. jQuery(document).ready(...).
spsjq(document).ready(function () {
  aMiniMap = new MiniMap.Widget({mapDiv: "minimapbody", minimapId:'72c77ccd-84e4-40eb-9ff3-331502764710'});
});

```

NB: Alternativ metode målrettet CMS-integration er beskrevet i hjælpen inkl. eksempel.

alle ruter mandag

Udseende i kort

Omrids farve: [Red box]

Fyld farve: [Red box]

Fyld transparens (0-100): [Slider]

Ikon: [Input field]

Ikon (valgt): [Input field]

Præsentation af attributdata

Overskrift

Indsæt a... Kilde

body

Brødtekst

Alder: {{alder}}

Ydelse: {{ydelse}}

Vagt: {{vagt}}

body

OK Annullér

charset="iso-8859-1"></script>

SWECO
Sweco A/S

Vælg indhold i minimap

Temaer Kontrollerer Skin

Temaer i brug: Synlig, Baggrundskort, Data i browser

Tilgængelige temaer: Sochsager, Intet grundkort, Historiske kort 1900-1940, Historiske kort 1842-1899, KMS Skærmkort, KMS Klassiske kort, Flyarkiv 1945, Flyarkiv 1959, Flyarkiv 1959 - Nekselø, Flyarkiv 1960, Flyarkiv 1961, Flyarkiv 1967, Flyarkiv 1968, Flyarkiv 1970, Flyarkiv 1971, Flyarkiv 1972, Flyarkiv 1977, Flyarkiv 1978, Flyarkiv 1978 - Sejerø

Opsætning af kort styres i MiniMap Editor

Find person (navn/cpr)

Ryd

- Ruter
- HA
- LN
- PI
- RE
- VE
- ØH
- ØR

Ydelser

- A.1 Morgenpleje Let
- A.2 Morgenpleje Middel
- A.3 Morgenpleje Omfattende
- A.3.1 Morgenpleje 2. hjælper
- A.4 Bad
- A.4.1 Bad 2. hjælper
- B.1 Formiddagspleje Let
- B.2 Formiddagspleje Middel
- B.3 Formiddagspleje Omfattende
- B.3.1 Formiddagspleje 2. hjælper
- C.1 Middagspleje Let
- C.2 Middagspleje Middel
- C.3 Middagspleje Omfattende
- C.3.1 Middagspleje 2 hjælper
- D.1 Eftermiddagspleje Let
- D.2 Eftermiddagspleje Middel
- D.3 Eftermiddagspleje Omfattende
- D.3.1 Eftermiddagspleje 2. hjælper
- E.1 Tidlig aftenpleje Let

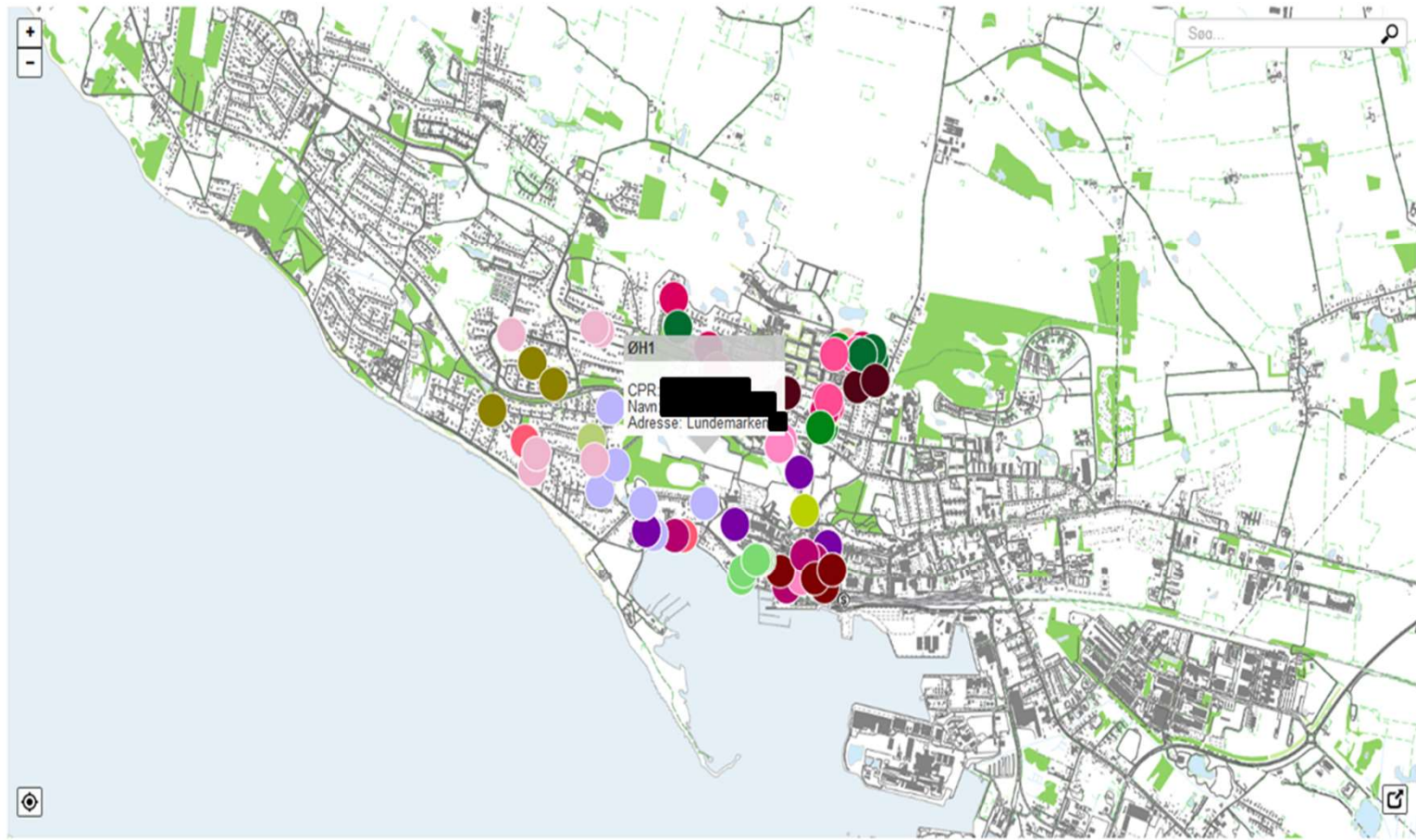

CPR	Navn	Rutenr.	Ydelser	Adresse
[redacted]	[redacted]	ØH1	A.1 Morgenpleje Let	Lundemarken [redacted]
[redacted]	[redacted]	ØH1	H.1 Morgenmad Let	Lundemarken [redacted]
[redacted]	[redacted]	ØH1	X.5 Medicin	Lundemarken [redacted]
[redacted]	[redacted]	ØH1	C.1 Middagspleje Let	Lundemarken [redacted]

Spørgsmål

- Kunne visning af data fra KMD Care hjælpe planlæggerne med at optimere deres arbejde?
- Hvad med dem der ligger og kører rundt? Bruger de systemet?
- Hvornår er det her en succes?
 - Kan der videreudvikles på systemet?

Fremtidsplaner – Step 1 (eller er det step 4?)

The screenshot shows the KMD CARE 17.01.00 (buildnr 3806) - JAAP Kalundborg Kommune interface. The main window is titled 'Standard analyser'. On the left, a tree view shows the following categories and items:

- Administration udfører
 - Fritvalgsafregning 2015 Komme/gå
 - Fritvalgsafregning 2016 Komme/gå
 - Fritvalgsafregning 2017 Komme/gå
- Hjemmehjælp
- Plejecenter
- Sygepleje
 - Modtagere af sundhedslovsydelser med **Planlagt disponeret**
 - Sygepleje antal borgere Leveret (historisk)
 - Sygepleje fremtidig belastning Planlagt disponeret
 - Sygepleje lev. timer ford. på ydelser Leveret (historisk)
 - Sygepleje leveret/planlagt disponeret Leveret (historisk)
 - Udtræk til GIS (Sygepleje, Nord) **Planlagt disponeret**

The 'Udtræk til GIS (Sygepleje, Nord)' item is selected and highlighted in blue. A red circle highlights the 'Modtagere af sundhedslovsydelser med' item.

Configuration panel for 'Udtræk til GIS (Sygepleje, Nord)':

- Navn: Udtræk til GIS (Sygepleje, Nord)
- Bemærkning: Viser planlagte disponerede ydelser i modul sygepleje for borgere i postnr. 4400 med tilknytning til IP Nord. Ydelserne vises pr. CPR med angivelse af dato, tidspunkt, ugedag, ydelse og rute. Vælg 14 dages periode og udfør søgning
- Periode: 15-05-2017 - 21-05-2017
- Datobegrænsning: [dropdown]

Table headers at the bottom:

Felt navn	Spørgsmål	Svar
-----------	-----------	------

Fremtidsplaner

- Udvidelse til sygeplejerskerne
 - En mere enkelt løsning, da deres ydelser er færre, men de er samtidig ikke så mange på arbejde af gangen og dækker et større område
- Hvad med Kalundborg Øst?
 - Skal de have en løsning for dem selv eller er der værdi i at sætte det hele på et kort, for at se om distrikterne skal være mere "dynamiske"
 - Visning af ruter som linjer, med "Shortest Path Dijkstra"
- Og hvad nu med Cura Plan?